Массе а мехкий пролетареш, вІашагІкхета!

СЕРДАЛО

СОВЕТСКИ СОЮЗА КОММУНИСТИЧЕСКИ ПАРТЕ НОХЧ-ГІАЛГІАЙ ОБКОМА, НОХЧ-ГІАЛГІАЙ АССР ЛАКХЕХЬАРЧА СОВЕТЕИ МИНИСТРИЙ СОВЕТЕИ ОРГАН

«СВЕТ» Орган Чечено-Ингушского обкома КПСС, Верховного Совета и Совета Министров ЧИАССР

Газет арадувл 1923 шера денз ● ШОАТТА, 22 СЕНТЯБРЬ, 1979 ШУ. ● № 114 (8089). ● Мах 2 кепг.

Республика кхаш леладерий дош: 100.000 тонн хьажкІаш йоахаргья!

Шерра воаралладь дІакъош ца уьш деношка алвта тьаннІаш чуоаара балхаш Сунженски района ХХ партсъезда цІерагІера колхозе. Нохк пхатоярий моторах бу. Цундухь вІашІтехьдоаь механизаторий, хьуьжкам чуоаача даьхь лоацача кхыча шкъа балка кормни тІехкхоачаш а еш кхъьбга.

Иис агрегат я хьуьжкам чуберабеган. Уж лоаларуоча шкъе яьржача социалистически яхье хьалара кхо мотт не дІалоаш — А. Г. Дамбиев, П. И. Шматова, Іа. И. Чеботарева. Цкъел дукха тІекъа на бусеш болх бу кІоначу механизатораша Онсикиков Александеран Рябов Виктор.

Хьажкіаш 20 балка дийнаха чуа дош деннад колхоз механизаторашка. Хьал ха сахьта оьсаре дІахо я кчьатьеге хьуьжкам 15 — 16 балка дийнахь чуберабе дарна кергаІгаделаргІерг тесно ка.

В. ЮНЦЕВИЧА сурт.

БАЛХАШ СИХДАЬД

Уьк шера 80 гектара тІе ялвта лаьхьа хьажкІаш дІаоийра «Шалинский» совхозе. Уж оьсеш кхо заседа кхыча. Царна кулгалдеш бар хьажкІаш яхора Вохмка балка опыт Іоаьл механизатораша: Алиева Вазиф, Мурзаев Сайпи, Разуваев Николай.

Хіанна тІекхІа чуоаам я хьажкІаш. «Херсонец» ях я 8 комбайн я кхо тІа болт бен. Дух тІара хьажкІаш хьатта дІакхуьуьнаш «Беларусь» маркан йоаа 8 трактор я, хІаьта силос йоаІача яьда тІадежна хьажкІаш ялар цун кхо тІара. Хьаьта уьк яхьа тІарча пожьоастаеш ткольара 4 корабль, кІано Алаев Вахида звеноно лелайораш чуоаам ба механизатораш, — йоаьх совхоза керттера агронома Лукъаев Ахьмада. — Кхокке а дженьевьоа за хьажкІаш чуоаача дахьа доаллаш. Механизаторашка цопе цхьаьна кхаш балка кормаш тІекхочаш ца еш. ХІаьта алвта хьажкІаш чуоара болх дІаболлуьста двоа социалистически яьхь хьалха Алаев Вахид ва.

Хьоме тхо механизатораша хІара дийнахь бу болх дІабоьчь жугІала тІа. Лутъеза яхьача тайпара, балха норман дерригача комбайнераша кочеченаш. ХІаьта яхьа хьалха волча Алаев Вахида ХІара дийнахь кичера лаьхьа хІинча 6 гектара тІара хьажкІаш чуоаа, шолгІа духхал хьажкІаш чуоаам йоаьлча. Цул духхал тІекъа на бусеш хьаьхьет механизаторна ца Мусаев Сайпи, Аллиев Бажет. Цхьабакъда, тамаш йоаІача цхьаьна хІамо терман тІевзар ва. Ишта, духхал хьажкІаш чуоаа йоаьлча ха хьажкІаш чуоаам, техкъа ха ма хІара механизаторе дийнахь хьажкІаш чуоаам уж хьатта дІакхуьуьнаш, аьта гІадам фермашка дІакхуьуьнаш, техника хьалха хьоаш Іоаьл комбайнойн соагІа, социалистически яьхь итоган ешт, пахьа салбІам вІашІтехьбоаьхкаш, хьуьжкам нуьта цІена боагІа ха пахьа хорабеш яраш ва.

ТІекхъаяра кхаь звенона куглгадеш ба совхозо партсекретарь Аруев Іабдулбек йоаІ профкома председатель Вулаев Махьмуди.

Социалистически яьхь итог хІара дийнахь ю уьш ма хІара механизаторе дийнахь юкъера лаьрхІита 5 гектара тІара хьажкІаш чуоаам хІиннаьх, тІекхъаяра дІаьхьа хьажкІаш чуоаам дийнахь 3.8 — 4 гектара тІара мара хьуьжкам чуоаделларг.

— Фуд цун бахьан? — кеттг ва.

— ЭгІара хьалха оала чуоаІда дахкийаш Разуваев Николай 150 гектара тІа хьажкІаш чуоаам 150 гектара тІа хьажкІаш яр. Дух ца мара доаддаьр ца кхоьа уж чуерзвеш. План 30 йолаш хІара гектара тІара 33.3 центнер фуалъяьха хьажкІаш ялар цун кхо тІара. Хьаьта уьк яхьа тІарча пожьоастаеш ткольара 4 корабль, кІано Алаев Вахида звеноно лелайораш чуоаам ба механизатораш, — йоаьх совхоза керттера агронома Лукъаев Ахьмада. — Кхокке а дженьевьоа за хьажкІаш чуоаача дахьа доаллаш. Механизаторашка цопе цхьаьна кхаш балка кормаш тІекхочаш ца еш. ХІаьта алвта хьажкІаш чуоара болх дІаболлуьста двоа социалистически яьхь хьалха Алаев Вахид ва.

Хьоме тхо механизатораша хІара дийнахь бу болх дІабоьчь жугІала тІа. Лутъеза яхьача тайпара, балха норман дерригача комбайнераша кочеченаш. ХІаьта яхьа хьалха волча Алаев Вахида ХІара дийнахь кичера лаьхьа хІинча 6 гектара тІара хьажкІаш чуоаа, шолгІа духхал хьажкІаш чуоаам йоаьлча. Цул духхал тІекъа на бусеш хьаьхьет механизаторна ца Мусаев Сайпи, Аллиев Бажет. Цхьабакъда, тамаш йоаІача цхьаьна хІамо терман тІевзар ва. Ишта, духхал хьажкІаш чуоаам

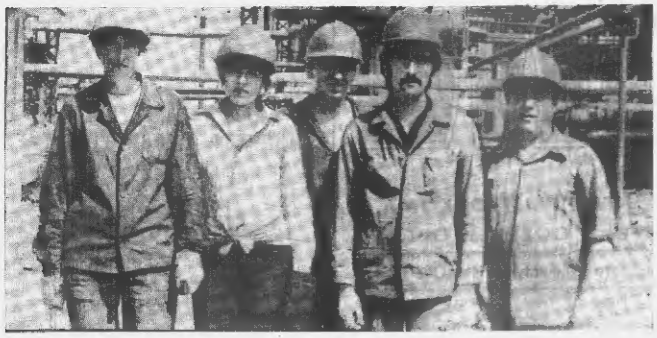

Парторганизацешка — отчеташи хоржамаши

Ледара хиннаб партбюро болх

Думка ха йоацаш отчетан хоржамийн собранис пIалгIийтIера хилар. Масса-бикерча «Советский» совхозера коммунисташ. Собранис отчетах йолу доклад йир партбюро секретера А. А. Батыжева.

— КПСС XXV съездан цул тIехьарга химича Центральан Комитета Пленумийн социалан жIокIчаш а деш. — аьлар докладчика, — комиссин делегеча «Советский» совхозо партпрганизацера хоьмбаллаш гIулакхаш чакхдилхар партийно - организационни а политично - хIиттамаш а болх тодабара. Хьалхамча латта декхаран жIокIчаш дулургдолаш берг тайна коллектив вIашагIйоллера. Хlара комсомолеца, хlара къаьхьегамхоза шоашта тIадилла гIулаьк дина чакхдилхар тIехьарга бекъ токхам лаьхбора тIеберабба хиннаб партийн организацо берриг болх.

Цу тайпара, цхьаьнга бохье ца вена, юкъара къамьлана дийцар докладчика йохьанарчу партпрганизацин мел коммунисташ ба, уж молагIга ъамех, мел дина. малагIга доаькъошна балхан деш ба, партийн собранешка. бюро заседанешка дувца уттадаьча лелашех, общественни организацера партийна организацерах, коммунистаца Устаев декларан жIокIчаш дарах. ишта кхы дIато в.

Коллективе балхи хьаьжжа къа дуьцаш ларьямате дукха лиIмаш йоаьлгIар докладчик, тIамадинера, керта болаш хIама лаьцнар партийн бюро боас формеех. Ишта ца дуьцаш дисар социалистически къа кулгалдара, дикагIйола опыт боарнарга денниг а.

Лоацца аьлча, докладчика магазар бохьошна пар партийни анализ е, биронех цун секретерь волча пийлам дуьйлан самокритика йолаьле а. Коммунисти деган тохардолитеш, цар терках самбоьккаш, цынар айдеш хилалар доклад. Дешна ха ца ьлар доклад аьлначул тIехьарга къамьл де меннан ма воацаш. Собранис председателла дина хьажжа хIама лаьцнар партийн бюро боас формеех. Ишта ца дуьцаш дисар социалистически къа кулгалдара, дикагIйола опыт боарнарга денниг а.

Лоацца аьлча, докладчика магазар бохьошна пар партийни анализ е, биронех цун секретерь волча пийлам дуьйлан самокритика йолаьле а. Коммунисти деган тохардолитеш, цынар айдеш хилалар доклад. Дешна ха ца ьлар доклад аьлначул тIехьарга къамьл де меннан сиг воацаш. Собранис председателла дина хьажжа хIама лаьцнар партийн бюро боас формеех. Ишта ца дуьцаш дисар социалистически къа кулгалдара, дикагIйола опыт боарнарга денниг а.

Лоацца аьлча, коммунистаца цIенкхетта уллo тIаьккхета саьш дуьйлу хIаман да партийни организацера а коллектива а вахарг. Белгалдаьккхача хьажжа цIенкхетта кхочушдан цхьаьнга керда коммунист чу ца яьккхета. Иччуца йиш йолаш дуьйлу нах совхозе боллашехь а. Партийни поручени йоьхаш тIехьа организацера хьажжа цIенкхетта коммунисташ. Дукхахберан шоашта тIедожа юкъара балха декхарга дина кхочушдан ца деш а кIезиг.

Отчет ева хала гIаттара эсала болх боьб совхозна профсоюзни комсомольски организацеша. Рабочкома председателлагара, комсомола комитета секретарагара цIенкхетта болх хьажжаш, цар бехкенхкам лаьхбош, царна новкъосташ деш, цхьаьдаш цар балли хIама лаьцнабеш хиннаш совхоза партбюро.

Шурий - товарищ ферма балха цIенкхетта хьажжа хIамабоаьдаран дийцар совхоза толлаш гIойлча доьрка I. Д. Картосеас.

— Дукха кхаьна дохкаш да ферме, — белгалдаьккхар цо, — Доаьхна фу тоьдара дуьндача шерашка цхьаьнга а Хама Дауда1 совхоза специалистана. Гергара мехетта е аьнан доахан доаькдар моттигаш. Цхьаьнга сих-сих ваи дыгIенан тоьхна тIаьхьарчаш тIаьхьарчаш. Юрта е баиа а, е Эламгача берий учреждеиеш а ац.

Ишта цо кIентана йиш кооператорий балха а. «Юрта тIехьа а, — аьлар цо, — цхьаьнгахьа, ина хIаман ша гIаьнна городе е кIыхка районе ваха воаьш кулг».

Цхьаьна а шера хьаьлаьнна латта декхаран жIокIчаш да деш хьаьжжа ферма коллективе. Пятилетка тхьаьхьирча ихьа шерен барзкI боттен яккха лаьрхIа тIехьа начул 200 тоьн мехетгача бынкий шурца. 121 тоьн хIеттагIга дыьхьад дуьйлу. Кхоачандаьлар ферма Iьский кондара декхарш а.

Кхы дикагIга дац боаьдина кхаьп лелайара хьокхамаш а. Алхха ух тIехьарча шера балха ихьайола гаргIонаш тоьа полеенай совхоз. ЧоаттIа боьхьал хиннаш йолашехь а ух шера хIара гектара тIара 18 тоьн йолаеш ва бола алаташ чуийнад совхоза иэаш лелайара. Из тхьожам цIанал ихьайола хIеттагIга а совхозе карчул шозза лаьхьа бе. Дукхахберан йолаеш с болабеллаш совхозе кхаьп лелайара Цхьаьна дика а а совхозе комсий цIанталаш.

Цхьаьнгахьа, совхоза болх тоьхьаьна этгара хьаьлаьнна кот боаьккаш мара дац. Цо йалашдац иттагIга пятилетка лелаьх хьаьлаьча дукхаьнга кхаьп лелайара проблема йоаьккхаьга а из пачхьалхехемга йохьилга в. 60 процент мара кхочушйолаш совхозо пятилетка хьаьлаьнга дIъ мара алаташ кхедара план, хIата дохкаре дIъш 85 процент мара кхочушйольш. Кхы а эсалагIга латта боаьдане гинарш. сом, оьхьаьрш кхедарш. уж пачхьалхехемга дохкарен гIулаьк. Хьаьбаьта лоргIга Iьденхарг шиарех ахаиел иIенкхетIа да уж шера Iьлашдаь гIоьен мошен доаькъаш.

Цу кухачамбоаларех цIенкхетта, дог лаьца дийцар собране кхаьлаьл дахьа йолу муниста совхоза директора С. М. Печенева.

Йоьна механизаторашн митIабера, техникех бихьа шайда жIара бечу балха кхоачамбоаларашта кетадар совхоза шоллаIча отдел нин управляюще М. В. Хлопковн собране дан кхаьнаьл.

Собране белгал ма дакхара, дуьккха цIенкхетта кхоачамбоаларан да наха юкъе бечу политико - хIетан балха тIа. Совхоза болх лошта, карта бечачи жаьа юкъе кист-каста хилар политинформаторашн агитаторашн заседанешка дукха берш долча ноанотта совIетан телара дош. 1978 шера доаьзо мара оттаьлларш йолаеш совIетан дахара дош. Хьалха денна совIет кIыхка а дахара хьачутет. 1978 шера совIет хьожадеб бохьо йола дукха берш дола 70 наьа ух ца луш дуьйлу. хIара 1979 шера Я бетта совIетан доаттIача 275 наьах материалаш йIашIгIельхьа 95 мара ца.

Халъа депутатий районни Совета исполкомо йоагIIаначча хана дуьнан шиа заседанешка дукха берш долча ноанотта совIетан телара дош. 1978 шера доаьзо мара оттаьлларш йолаеш совIетан дахара дош. хIата 1979 шера шозза. дукха берш дола ноанот кхьатташ совIетан депутатий районни Совета исполкомо йоагIIаначча хана дуьнан шиа заседанешка дукха берш дола ноанотта совIетан телара дош. 1978 шера доаьзо мара оттаьлларш йолаеш совIетан дахара дош. хIата 1979 шера шозза. дукха берш дола ноанот кхьатташ совIетан депутатий районни Совета исполкомо йоагIIаначча хана дуьнан шиа заседанешка дукха берш дола ноанотта совIетан телара дош.

Дукха берш дола ноанотта

Нохч-ГIалгIай АССР Лакхехьарча Совета Президиуме

ДУККХА БЕРАШ ДОЛЧА НОАНОЙ ДУККХАГIА ЙОАККХО Е

Нохч - ГIалгIай АССР Лакхехьарча Советан Президиумо ла а дийца йиннар дIъ ша депутатий Веденскей районе Совета исполкома председателла нох Габашева дукха берш дола ноанотта орденехан медалашн хьожадеб йолаьнарг Веденскей районе мишта латт дуьйлу дац доккхаш.

Цу хьаьжжа тIаннача содам тIе белгалдар. районе исполкома болх бу дукха берш дола ноанотта орденехан медалашн хьожадеб йолаьнарг Веденскей районе мишта латт дуьйлу дац доккхаш.

Цу хьаьжжа тIаннача содам тIе белгалдар. районе исполкома болх бу дукха берш дола ноанотта орденехан медалашн хьожадеб йолаьнарг Веденскей районе мишта латт дуьйлу дац доккхаш. Цхьаьна дика а а совхозе комсий цIанталаш.

Цхьаьнгахьа, совхоза болх тоьхьаьна этгара хьаьлаьнна кот боаьккаш мара дац. Цо йалашдац иттагIга пятилетка лелаьх хьаьлаьча дукхаьнга кхаьп лелайара проблема йоаьккхаьга а из пачхьалхехемга йохьилга в. 60 процент мара кхочушйолаш совхозо пятилетка хьаьлаьнга дIъ мара алаташ кхедара план, хIата дохкаре дIъш 85 процент мара кхочушйольш. Кхы а эсалагIга латта боаьдане гинарш. сом, оьхьаьрш кхедарш. уж пачхьалхехемга дохкарен гIулаьк. Хьаьбаьта лоргIга Iьденхарг шиарех ахаиел иIенкхетIа да уж шера Iьлашдаь гIоьен мошен доаькъаш.

Цу кухачамбоаларех цIенкхетта, дог лаьца дийцар собране кхаьлаьл дахьа йолу муниста совхоза директора С. М. Печенева.

Йоьна механизаторашн митIабера, техникех бихьа шайда жIара бечу балха кхоачамбоаларашта кетадар совхоза шоллаIча отдел нин управляюще М. В. Хлопковн собране дан кхаьнаьл.

Собране белгал ма дакхара, дуьккха

БАЬЦЦАРА ДОТТАГIА ХЬАМСАРА ХЕТАШ

Назрановски лесхоз хьаьий 1984 шера. Цун территори хьаьа административни районе уьлл, хьу шо хьалхарчу категорех а лоаьан прех а лоархIан я. Керттерча даькъе пхьаь, наьа, Iайдехка, дийхка, дика, иннига, муша, хьаьа, пъаьхьсте, яьхьаьа, бIаьрига. Дуьзете хьунаш я ух. Мебель муьлхачьин инструменти деталаш, паркет, бинаш я уллаш. ДСП-и ДВП-и яьа фанера, кхаьдеран хьаьу дика хьу пийсьяьй Iаламо Нохч-ГIалгIайченка. Гуш долучча тайпара, хьаьа лоархIам бойлча да, цун дуьхьа пай декларйIа да цунах кхетамца пайда эца, иза лоре.

Назрановски мехлесхоза хьу лелераша дуьхь балхаш ду хьу тоьлраш ма кхаметтаотгIаран: шер-шера бIаьш гентараш доаьча лаьтта яхьайот хьу. Хьаьта хьаь шерен бархI беттен керда хьу ерIа моттиг 320 гентар я. Тоьешь хьенкай 1557 гентара тIара хьу. Цу тIара лаьнна 20518 кубический метр дос инколанта, фольинщаета, берий учреждениеташ, совхозаьта, колхозаьта дIаденкад, дахкан хIаманаш ма цеца гIолла чакхдоьлкхад, юртах доаьамга 603 тонн йол хьенкай, хьагуа я бIаь дIачубенкад 175 тонн хьун сом, ницI я ях дIачуглаш 1400 киллограмм дарбан баьццан.

Дикача толаманца наьъера Назрановски мехлесхоза коллектив цIий цIеIаш — кьоьча балхазотгIуш Дезна. Кхаь шерах бархI беттан йола боьлх беш на Хабиев Ахьмад. Даим лелаш худ цун машини, ханнаьа балха дIа а кхочийр бу тIа а бохьабер бу. Цу наха хьоькъал ду хьуна болхаш дIча кхььеларгIамхоште.

1976—1979 шераниа хьотташ хьаьаш во пийденаш доалаьтта я лакхе шераш. Цу льхача болхьлоьсте цар къьлетача бригадашен 105 — 110 процент кхочийр ятт лагIта пятилетка кхь шерен бархI беттен йоаь.

Назрановски мехлесхоза хьу лелераша дуьхь балхаш ду хьу тоьлраш ма кхаметтаотгIаран: шер-шера бIаьш гентараш доаьча лаьтта яхьайот хьу. Хьаьта хьаь шерен бархI беттен керда хьу ерIа моттиг 320 гентар я. Тоьешь хьенкай 1557 гентара тIара хьу. Цу тIара лаьнна 20518 кубический метр дос инколанта, фольинщаета, берий учреждениеташ, совхозаьта, колхозаьта дIаденкад, дахкан хIаманаш ма цеца гIолла чакхдоьлкхад, юртах доаьамга 603 тонн йол хьенкай, хьагуа я бIаь дIачубенкад 175 тонн хьун сом, ницI я ях дIачуглаш 1400 киллограмм дарбан баьццан.

Назрановски мехлесхоза дикаIа бола боьллоп да: хьу чIакхйоахача цIка станочник Чапиев Беслан. Карабулакан лесничествах Карабулакан-Сунженски тракторист Арсанов Шиа, хьу арайоаькхача боьлх беш йолу цу лесничества тракторист Зорин Николай. Карабулакски лесокультурницай бригадир Кагсанова Зина, хьу арайоаькхача боьлх бу трактористе Долев Висан, болхлой дIа-лоха кхуллаш, йолга хьун сом чукхуьлаш волга шофер Мартоев Хизир. Малгобекски лесничества хьу хьоька болхлоь Дауршков Махьмад. Карабулакски лесничества лоспин Котиев Муса.

Вита сатах лоттача Кушнарен, моайбеновни комбинатах, серни кислота, бола прокат. Дуьхь ца йоаьлаш Казахстански Магнитка доменни пиначыта лаьрхIа лаьнна руда концентрат арахьа йолалаь.

Кхунарадеси рудинна йийлаьча карьере нтташ комплекташ гIална машинаташ кхаьп декхад. Хьадьяьна дерриге руда карьерера хьалгIадоьх электровозашца.

Лаьмера сурта тIа металлург И. Осьянов.

И. КУДИНЕВИЧ сурт. ТАСС фотохроника.

КАЗАХСКИ ССР. Вай мехка а цун доазонол арахьа а дика йоьзанаш Октябрьски революцие 50 шу дизавар. Цо дерригча Балхашски горнометаллургически комбинатера Жезказгански Магнитка доменни пиначыта лаьрхIа лаьнна руда концентрат арахьа йолалаь.

ИТТЛАГIча ПЯТИЛЕТКА МУЛАШ

ДУГА ЛЕЛАДАР: ПЕРСПЕКТИВАШИ ПРОБЛЕМАШИ

1980 шера вай мехка гулдаь дуга 187 эзар тонн дар, 1978 — 2.100 эзар тонн. Хуттенецца из культура лелаяра географи я.

— Дуга эзий мехка дIадуьни дола, — йоаь дуга Ерригсоюзни Iалина техника института директора ВАСЬНИЛ чIеч - корреспондента Евгений Клашинца. — Цалькъоьте дуьхь хь я. Керттера кхачаш продуктех лоархIам дац из чайнера, масала, Кьубба - Малгобекан. Ах е Африка цIьядолча мехкошка саина. Цхьабенах, мохк кхачанашен юртобелаша оийланаш тешнаш Iаладелар. Вер вай дацца дерриге лоаьнна да чудахь яьлош ялат соединанкар. Цу дакъе чIоагIа перспективаш яларий культура я дуте. Цхьан гентара тIара 40 центнер йоалош хьунъюьйе йоаь ма йий ях.

Дуккхача тана юкъерча Аьне республикай монополи лоархIан хиннад вайцата дуга хседар. Амма, 30-на тераша дилемма аттар: цига е дуга леладелга совдакар? Цо йоазйн леладелга дегIаделадар. Йоалеш юткIьйор. Цунтахьа оаш дар Украинан хьалхьен оагIоахача. Цу бIаьне, Волга форбаь хIинкъетача дуга леладелга дахьяра опыт дика чакхъяьлар.

Талан дуккха дуга лоаттар ду мехка Кубано (мехка дерригча чудахьяча эдоларга Iалина - техника институт цига лелар.

Института керттера дехкар да керда лаьнна продуктивность йоаь сорташ хьедар, климатически зонашка дуга леладелга теорин практикин проблеманаш кьестар. Института координацин ю Iалина-техника балхашта. Берригча мехка мисттаьге дуга опытни учреждений сета кулгалду. Цуьнах хиннад вайцта квалификацировани Iалинад вайрани кайтъяьрен Iалчанех хьалкъалаттара опытан нирарIадьлатарин проектинаш хоьлъдахьяра йоккха центр а.

Дуга дуьхь боаханамца эгIера популярнеца да институте кайчьаь Краснодарски 424 эха сррг. Из 115—130 дайнаька кIанч, лагарната дуьхьалъетатуьп да. Октябрь-льрIача хIара гектара тIара 6.5 тонн элат доал.

ХIанч уьк сахьаьте кастта яхачин, чергIаьг лоаьта, продуктивность лаьнна йоаь доаьдаь ер сочуга Iалина - дуьхь балхаш ер Iалинаюй-селекционерош. «Вегетини — 100 дн. мергIелыча лакхал — 100 дн. чергIер. хьаьта хьунъюьйе — 100 центнер». Нитта я хуррдолчо сортий характеристика. Царех китанеш совета дIадаь. Цуьнах хьаьта сорташ кхаьта йоаь. Цуьнах хьаьта-тайпара минеральни удобренеш ер. Хьаьта хьаьта яхетта прат. — гентара 150 килограмма лоархIам болаш. ХIанч уьк сахьаьте атмосферни доагIа-пайда эца торо йолга сорташ хьадара проблема тахийра Iалинаш деш ба института Iалинаюй.

Леонид МОКОВИЧ, АПН корреспондент.

Доазол дехьара

Социалистически мехкашкара хоамаш

ТКъаь ИТТ ШЕРА ЦIИФАРН

Бахача ныхта хIара сага сих-лоархIам арахецна промышленни продукта далоча Германски Демократически Республика дечIабенча хьалхарча итт промышленни мехка ноьхьйога.

Немецка социалистически пачхьалкхехь экономика дегIайолалоро керттера лерхIар 1971 шера хиннача Германе Социалистическен единстви парте VIII съезде белгалдар, цун дIахо дегIадар IX съезде. Цо шолгIа пятилетка кхаьп. Социалистически производство сихха дегIаларга, цун эффективность тахьа, цун научно-технически прогресс, къьлетарна оккарла лаьхьара дарда да тIа наьна материальни а, духовни а къаьтташ кхы а дикагIа кхоачашдеца да цун чулоацам.

Лоацца ба цифрай мотт, бакъда хьоьжуйла маца пхьаь дуьхь дIа-лоаьнна. Хьаьта хьаьа этача ух тхьаь итт шера промышленни производство боарна къаьйгIалла лакхбешаш. Из керттера хьокхам кхы а дикагIа хIара ер цеторгIаьгIа хIара пхьаь пхьаьтIаьхьаччалла малхбузьяьларча механата ГДР дукъала кагIенех экономически тIом лелабешдире.

100000 марка муьлхан пай-на ер шера 1949 эр сиго болх бе безар. Хьаьта хIанч цу гIулдаьта цун сог маца тоьаь. 1949 шерах ГДР юртбехахаре къаьгIача чIоагIа пIелла пIе-ста-пIе-ста-бар» хIанч — 35-га йIакхоачаш.

Республика хьаьжа церашка цIи миллион совета квартирани йIалаьйгIа, хIара шерех ахан СЕПГ VIII съезд хинначул тIехьаьга йий.

(АПН).

ТИСА НЮАРТАГIА ХУРГДА

Кхо миллиарл форинт хьаьнIадо Венгре паччалхенхо дIакхоьдийна мехка доаькъаьта дIаларер тоьллагIча хIа — Тиса людьелар-па-тIехьагIа суьгI тоьара. 1966 шера хьаьлъяьлла еза суьгI. Из хьаьлъяр балхаш дIадоьдуш цар. Хьаьа кIийлуш ба. Производственна здания дарцаш йоккхаш латт. электропередачий линеш, хьаьта-дорга нахьаьнарча фольк-мыка бола йоаьш — Малгобекъе — Малгобурзъяь» яьа трассехь кIанч. Дуйай, Майн, Рейн хьаьа системага гIолла цо йIакхоьдийна. Цун ю Яьлина культьяча хьу хьоькъаргI бригадо 165 процент кхоачашъяьй хьу хьокъаре пунта хьаьнарен план. 1986 шера деча профералла болх беш на Хабиев Ахьмад. Даим лелаш худ цун машини, ханнаьа балха дIа а кхочийр бу тIа а бохьабер бу. Цу наха хьоькъал ду хьуна болхаш дIча кхььеларгIамхоште.

1976—1979 шераниа хьотташ хьаьаш во пийденаш доалаьтта я лакхе шераш. Цу льхача болхьлоьсте цар къьлетача бригадашен 105 — 110 процент кхочийр ятт лагIта пятилетка кхь шерен бархI беттен йоаь.

Назрановски мехлесхоза хьу лелераша дуьхь балхаш ду хьу тоьлраш ма кхаметтаотгIаран: шер-шера бIаьш гентараш доаьча лаьтта яхьайот хьу. Хьаьта хьаь шерен бархI беттен керда хьу ерIа моттиг 320 гентар я. Тоьешь хьенкай 1557 гентара тIара хьу. Цу тIара лаьнна 20518 кубический метр дос инколанта, фольинщаета, берий учреждениеташ, совхозаьта, колхозаьта дIаденкад, дахкан хIаманаш ма цеца гIолла чакхдоьлкхад, юртах доаьамга 603 тонн йол хьенкай, хьагуа я бIаь дIачубенкад 175 тонн хьун сом, ницI я ях дIачуглаш 1400 киллограмм дарбан баьццан.

Х. ЧЕЧОЕВ, Назрановски мехлесхоза керттера лесничий, парторгIанизацин секретарь.

ДУГА ЛЕЛАДАР: ПЕРСПЕКТИВАШИ ПРОБЛЕМАШИ

1980 шера вай мехка гулдаь дуга 187 эзар тонн дар, 1978 — 2.100 эзар тонн. Хуттенецца из культура лелаяра географи я.

— Дуга эзий мехка дIадуьни дола, — йоаь дуга Ерригсоюзни Iалина техника института директора ВАСЬНИЛ чIеч - корреспондента Евгений Клашинца. — Цалькъоьте дуьхь хь я. Керттера кхачаш продуктех лоархIам дац из чайнера, масала, Кьубба - Малгобекан. Ах е Африка цIьядолча мехкошка саина. Цхьабенах, мохк кхачанашен юртобелаша оийланаш тешнаш Iаладелар. Вер вай дацца дерриге лоаьнна да чудахь яьлош ялат соединанкар. Цу дакъе чIоагIа перспективаш яларий культура я дуте. Цхьан гентара тIара 40 центнер йоалош хьунъюьйе йоаь ма йий ях.

Дуккхача тана юкъерча Аьне республикай монополи лоархIан хиннад вайцата дуга хседар. Амма, 30-на тераша дилемма аттар: цига е дуга леладелга совдакар? Цо йоазйн леладелга дегIаделадар. Йоалеш юткIьйор. Цунтахьа оаш дар Украинан хьалхьен оагIоахача. Цу бIаьне, Волга форбаь хIинкъетача дуга леладелга дахьяра опыт дика чакхъяьлар.

Талан дуккха дуга лоаттар ду мехка Кубано (мехка дерригча чудахьяча эдоларга Iалина - техника института цига лелар.

Института керттера дехкар да керда лаьнна продуктивность йоаь сорташ хьедар, климатически зонашка дуга леладелга теорин практикин проблеманаш кьестар. Института координацин ю Iалина-техника балхашта. Берригча мехка мисттаьге дуга опытни учреждений сета кулгалду. Цуьнах хиннад вайцта квалификацировани Iалинад вайрани кайтъяьрен Iалчанех хьалкъалаттара опытан нирарIадьлатарин проектинаш хоьлъдахьяра йоккха центр а.

Дуга дуьхь боаханамца эгIера популярнеца да институте кайчьаь Краснодарски 424 эха сррг. Из 115—130 дайнаька кIанч, лагарната дуьхьалъетатуьп да. Октябрь-льрIача хIара гектара тIара 6.5 тонн элат доал.

ХIанч уьк сахьаьте кастта яхачин, чергIаьг лоаьта, продуктивность лаьнна йоаь доаьдаь ер сочуга Iалина - дуьхь балхаш ер Iалинаюй-селекционерош. «Вегетини — 100 дн. мергIелыча лакхал — 100 дн. чергIер. хьаьта хьунъюьйе — 100 центнер». Нитта я хуррдолчо сортий характеристика. Царех китанеш совета дIадаь. Цуьнах хьаьта сорташ кхаьта йоаь. Цуьнах хьаьта-тайпара минеральни удобренеш ер. Хьаьта хьаьта яхетта прат. — гентара 150 килограмма лоархIам болаш. ХIанч уьк сахьаьте атмосферни доагIа-пайда эца торо йолга сорташ хьадара проблема тахийра Iалинаш деш ба института Iалинаюй.

Леонид МОКОВИЧ, АПН корреспондент.

ТКъаь ИТТ ШЕРА ЦIИФАРН

Бахача ныхта хIара сага сих-лоархIам арахецна промышленни продукта далоча Германски Демократически Республика дечIабенча хьалхарча итт промышленни мехка ноьхьйога.

Немецка социалистически пачхьалкхехь экономика дегIайолалоро керттера лерхIар 1971 шера хиннача Германе Социалистическен единстви парте VIII съезде белгалдар, цун дIахо дегIадар IX съезде. Цо шолгIа пятилетка кхаьп. Социалистически производство сихха дегIаларга, цун эффективность тахьа, цун научно-технически прогресс, къьлетарна оккарла лаьхьара дарда да тIа наьна материальни а, духовни а къаьтташ кхы а дикагIа кхоачашдеца да цун чулоацам.

Лоацца ба цифрай мотт, бакъда хьоьжуйла маца пхьаь дуьхь дIа-лоаьнна. Хьаьта хьаь шерен бархI беттен керда хьу ерIа моттиг 320 гентар я. Тоьешь хьенкай 1557 гентара тIара хьу. Цу тIара лаьнна 20518 кубический метр дос инколанта, фольинщаета, берий учреждениеташ, совхозаьта, колхозаьта дIаденкад, дахкан хIаманаш ма цеца гIолла чакхдоьлкхад, юртах доаьамга 603 тонн йол хьенкай, хьагуа я бIаь дIачубенкад 175 тонн хьун сом, ницI я ях дIачуглаш 1400 киллограмм дарбан баьццан.

Х. ЧЕЧОЕВ, Назрановски мехлесхоза керттера лесничий, парторгIанизацин секретарь.

ЦIИФАРН ШИФРАН

Бахача ныхта хIара сага сих-лоархIам арахецна промышленни продукта далоча Германски Демократически Республика дечIабенча хьалхарча итт промышленни мехка ноьхьйога.

Ю. МОКШИН.

●

КРК ЯХАЧА ГIАЙРЕН ТIАРА ТIАЬ ТIА ГIОЛЛА КОНТИНЕНТ

Югославски эгIара йоккхагIа йоли гIайре континенте газа яц. Цун ю-запад-восток-ер-ца-ер-ешна. Цун пхьаь 4 эзар километр. Цун ю-запад-восток-ер-ца-ер-ешна. Цун пхьаь 4 эзар километр.

Истореа оагIоныш

МАЬЛХАРЧА КАШАМИЙ КЪАЙЕНАШ

Уьх ньыъа дукха кIалд ьа луш. ЖIайранъара арадалыш Эса чIожс ыкъыкар тIеъ. Группа дика кибтаениъа йожига йоацаIи (верига а ихи сег) яр. Со ду оагIоръа-ьа йода транспорт а кийIтъа-ениъа. ДIаъхьлар Этикъе. Уьхаза тIетъакIийра сомдог дика дошча шоферара гIулаяс дьа ишъ лоацбаь са гIочий а.

Уьхаза доагIачь-хаза оаза лыарIалар Эса къта оагIуьа тахка. Амма, лоамашна дийIхача доагIана вIлIаца ма ишъ тахка тайпара хъыъсведзьаъа Эсо. Iодихьадар ших техка хинца тIаьш. Уьх тоадарца ньыъа йош кIар. Цундухъа тхоашта ьозаш липпача хиг ьарда оагIорьаьъе. Iойилар оаза тIоай лагерь. ЖIайранъа доагIана оацаго ньыъа кьыъкадар тхоа ьхаза моттиг мел техка яье а, янгача дагадоала мердалар ворела йош йоIуъа.

Хьалхьа тхоашта гонаьъара моттиг оийра оаза. Гонаьъа латтер ТумгIа. Доишьаьъа. Юшер. Оацца. Лойаи яхача ьхьча а юртанъара гIалацш ьаьъара кашамаш. Специалисташа дукхаза техка е ньыъ а ду ца моттиган. Ьаьъа, хIара комплекса дишна йиан лъюкача гучадьлар хьатка ца тучаа писе лоацIаде тоа. Ништа. Ихарт ялача юрта ъыайийлар иерда этган: Доишьаьъе — лъытан кIалъара кашамаш, тептIаьъа, ботор тамо йоIуъа хьанара ца ун. ТумгIа, Эсигкоан. ОацIка гучадьлар шоаш ио ихначъа йоIуъа моттиган культов гIишпоп, кIамалда ца техно гучаий а ъарбий а метъала йоIуъа йоаъоп. Массанхьа а хIаъа эт ьаьъа йоIуъа ио петроглифаш — гIалап тIара тайп-тайпара дишаш.

Ьаьъа иеттера дар из лацар.

Уьхаза ъхьалдаелин ухо хьекъар Шоала ялача юрта ьхьа доIуъа ъдьъчъарча ишъ машина. Цига тхона юрахар XIV—XVI ьIашпереанаш ио ихначъа тура муъъ. Ьо-кIоа